

Rejestr Uczestników postępowania

Dodatkowe polecenia w menu dostępnym pod prawym przyciskiem myszki:

dodano polecenie "Pokaż sprawy..." - pokazuje się wtedy okno z listą spraw, którą obsługuje się tak jak zwykłą listę.

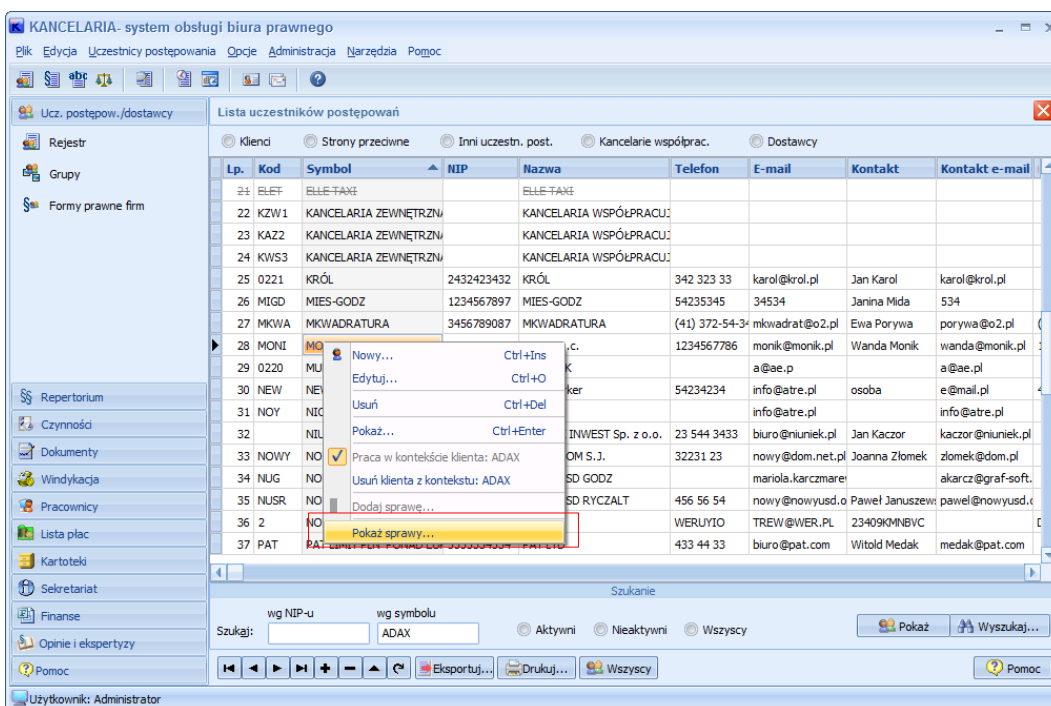

Okno wyszukiwania w Uczestnikach postępowania, sprawach i sprawach windykacyjnych mogą być cały czas na ekranie. Po kliknięciu na przycisku "Wyszukaj", okno zostaje, gdy "Wyszukaj i zamknij" - jest zamykane.

Opcje lokalne

W oknie 'Opcje lokalne' dodano przycisk "Resetuj ustawienia formularzy do domyślnych programu" - po kliknięciu są resetowane wybory kolumn w rejestrach oraz ich szerokości.

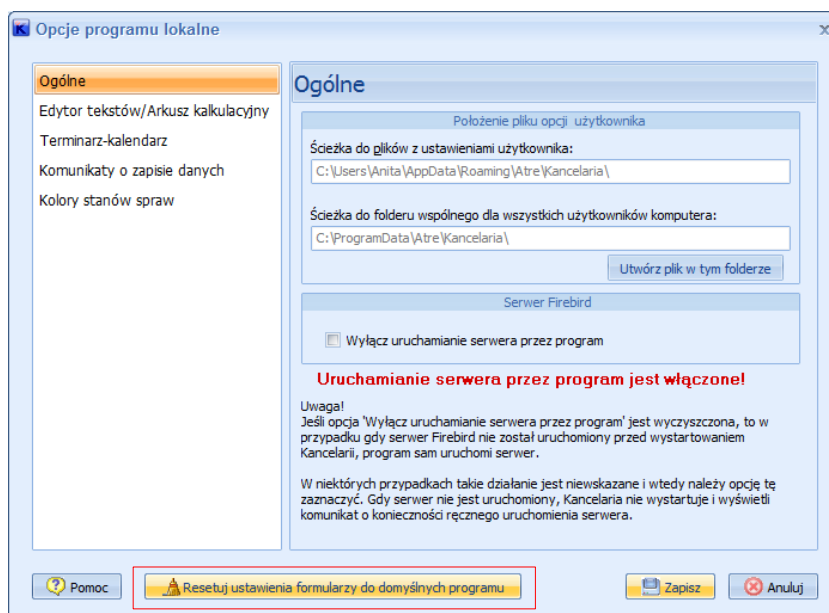

Eksporty

W oknach Eksportu dodano przycisk "Resetuj ustawienia eksportu". Usuwa on pola z listy "Pola eksportowane" i usuwa ustawienia pliku, na którym są te opcje zapamiętane. Po wyjściu z okna zapamiętane są nowe ustawienia.

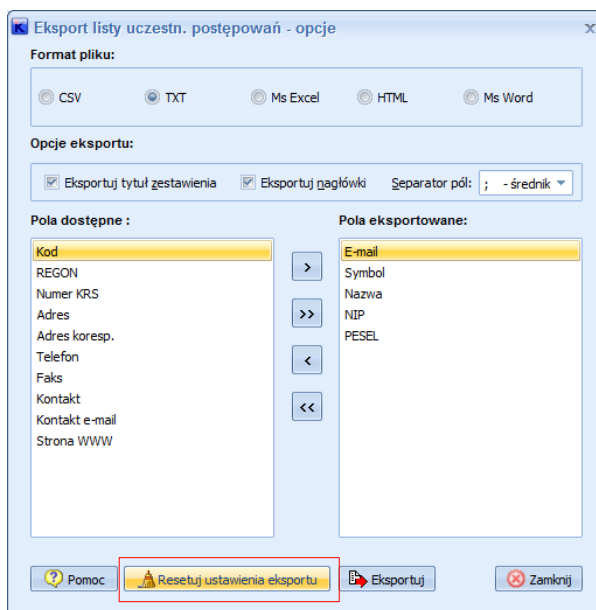

Windykacja

Poprawiono zaokrąglanie odsetek ustawowych i umownych (do dwóch miejsc po przecinku, a nie jak było dotychczas do pełnych złotych).

Repertorium

W oknie Dane sprawy, na panelu Strony i inni uczestnicy postępowania, gdy dodaje się dodatkowych klientów, dodatkowe strony przeciwne i innych uczestników postępowania pojawia się okno z listą do ich zaznaczania. Do tej pory, niezależnie czy było włączone automatyczne wypełnienie list, czy też nie, okno to było zawsze automatycznie wypełniane wszystkimi klientami. Teraz, gdy wyłączone jest automatyczne wypełnianie list, na dole tego okna pojawiają się takie same pole wyboru klienta jak w rejestrze.

