

Repertorium - zmiany w module

Dane sprawy można wydrukować w postaci uproszczonej, zawierającej tylko dane podstawowe oraz w postaci szczegółowej, z dołączeniem danych kontaktowych, sądów, historią postępowania, listą czynności, dokumentów, posiedzeń sądu i postanowień.

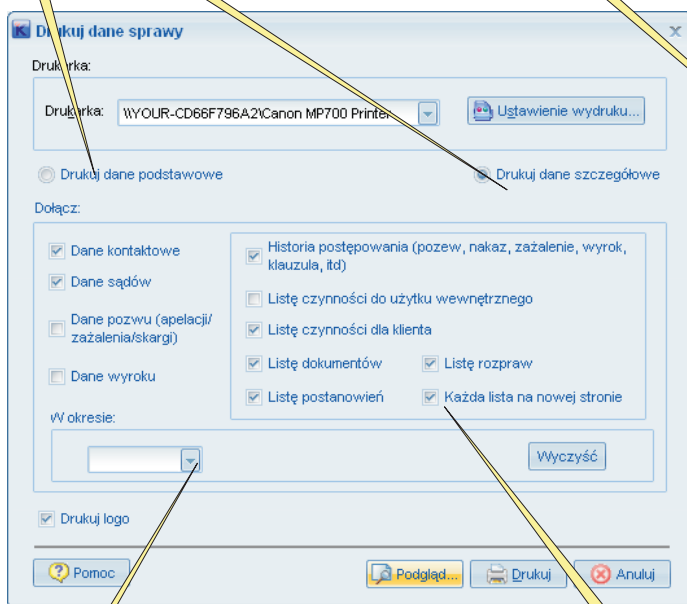

Wydruk list może zostać wykonany dla zadanego okresu czasu. Jeśli okres czasu nie jest wybrany, drukowane są pełne listy.

Można zadeklarować, czy każda lista ma być drukowana od nowej strony. Program zapamiętuje ostatnie ustawienia opcji (tzn takie, które są wybrane przy zamykaniu okna 'Drukuj dane sprawy').

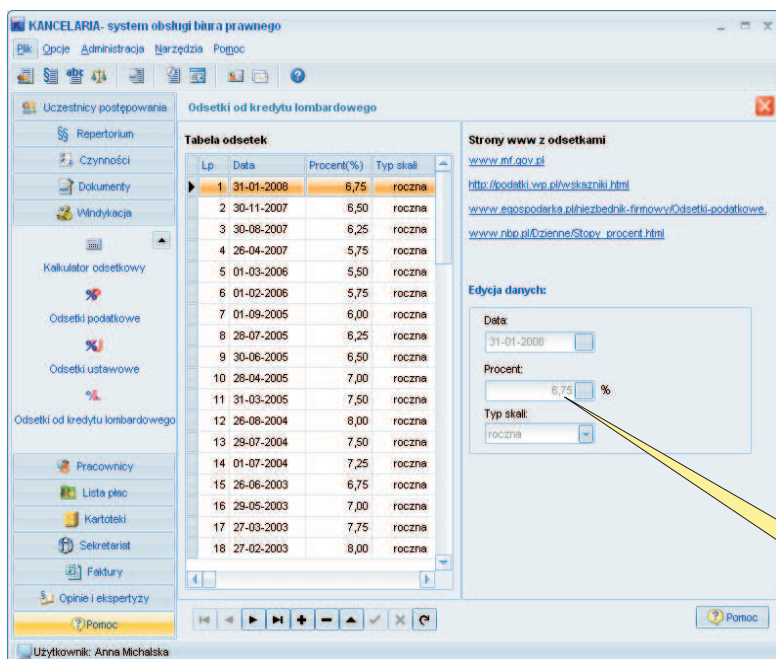
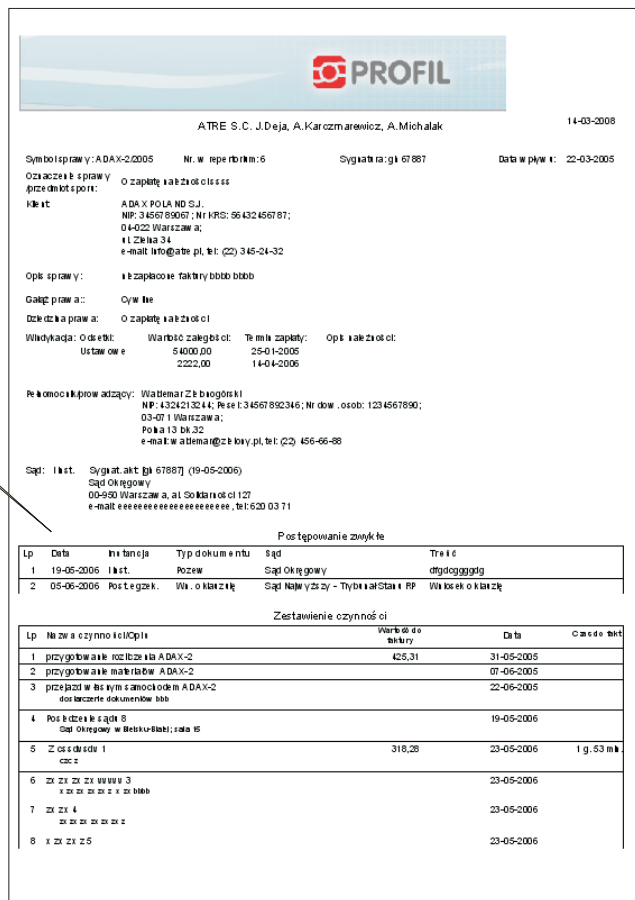

Windykacja - zmiany

Program zapamiętuje ostatnie ustawienia opcji drukowania logo 'Drukuj logo' w oknach 'Drukuj...' w przypadku wszystkich wydruków, co oznacza, że na jednych wydrukach możemy umieścić logo, a na innych nie. W przypadku faktury program zapamiętuje również opcję umieszczania na fakturze informacji o wydruku okresu rozliczenia.

Windykacja
Dodano tabelę odsetek od kredytu lombardowego oraz możliwość wyboru odsetek lombardowych w danych sprawy windykacyjnej.

Sekretariat - Korespondencja - zmiany w module

Lp	Nazwa dokumentu	Data utw.	Adresat	Sprawa	Adresat-adres
1	Pozew STAWY-2/2005	14-06-2005	Sąd Rejonowy w Gdyni	STAWY-2/2005	
2	Pozew ADAX-1/2005, S	04-07-2005	Sąd Okręgowy	ADAX-1/2005	00-950 Warszawa, al. Solidarności 127
3	Umowa STAWY-2/2005	02-09-2005	STAWSKI GROUP Sp. z o.o.	STAWY-2/2005	00-950 WARSZAWA, ul. Marszałkowska
4	Pozew	04-09-2005	Sąd Ochrony Konkurencji i Konsumentów	STUX-1/2005	Warszawa, ul. Kredytowa 3
5	fdfsfdf	29-02-2008	TRANSPORT - Usługi	STAWY-2/2005	24-600 Kielce, ul. Piłsudskiego 34
6	wee	29-02-2008	TRANSPORT - Usługi	ADAX-2/2005	24-600 Kielce, ul. Piłsudskiego 34
7	dscsdscdcs	29-02-2008	Prokuratura Okręgowa	ADAX-2/2005	Warszawa, ul. Krakowskie Przedmieście
8	wcvxcv	29-02-2008	MONIK s.c.	MONI-1/2008	09-777 Wąrczyburg, ul. Białowiejska 34

Rozbudowano dialog ręcznego wprowadzania dokumentu do książki korespondencji

Rozbudowano dialog ściągania dokumentów do książki korespondencji

Forma wysyłki/odbioru: poczta zwykła **poczta zwykła**

Dokument dotyczy klienta/sprawy:

Klient: ADAX

Sprawa: ADAX-3/2006 - kradzież Instancja: I instancja

Nazwa dokumentu: informacja o posiedzeniu sądu

Adresat: Adresat jest klientem Adresat jest stroną przeciwną
ADAX POLAND S.J.

Adresat-adres: 04-022 Warszawa

Wprowadzono możliwość obejrzenia i zmiany danych dokumentu, który został ściągnięty z rejestru dokumentów (przycisk „Dane dokumentu”) oraz obejrzenia i zmiany danych adresata (przycisk „Dane adresata”).

Poprawiono ściąganie dokumentów z rejestru do książki korespondencji (nie zawsze ściągane były dane adresata).

Uwaga! Jeśli po ściągnięciu dokumentów z rejestru pole 'Adresat' jest puste, należy sprawdzić, czy w dokumencie prawidłowo wybrano adresata (grupa "Dokument jest skierowany do:/pochodzi od:"). Aby poprawić dane dokumentu lub dane adresata, należy kliknąć przycisk 'Dane dokumentu' lub 'Dane adresata'

Inne zmiany w programie

możliwość rozliczenia klienta w dowolnej walucie, a nie tylko w EUR i USD

Zablokowano możliwość usunięcia z tabeli wszystkich walut, form i terminów płatności, stawek VAT.

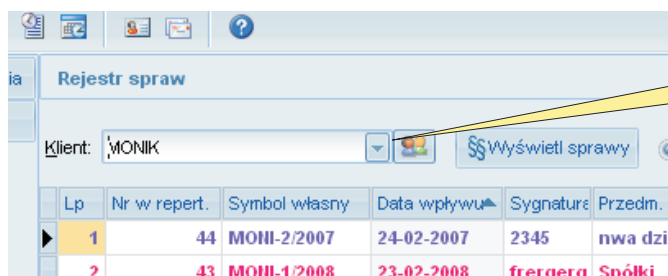
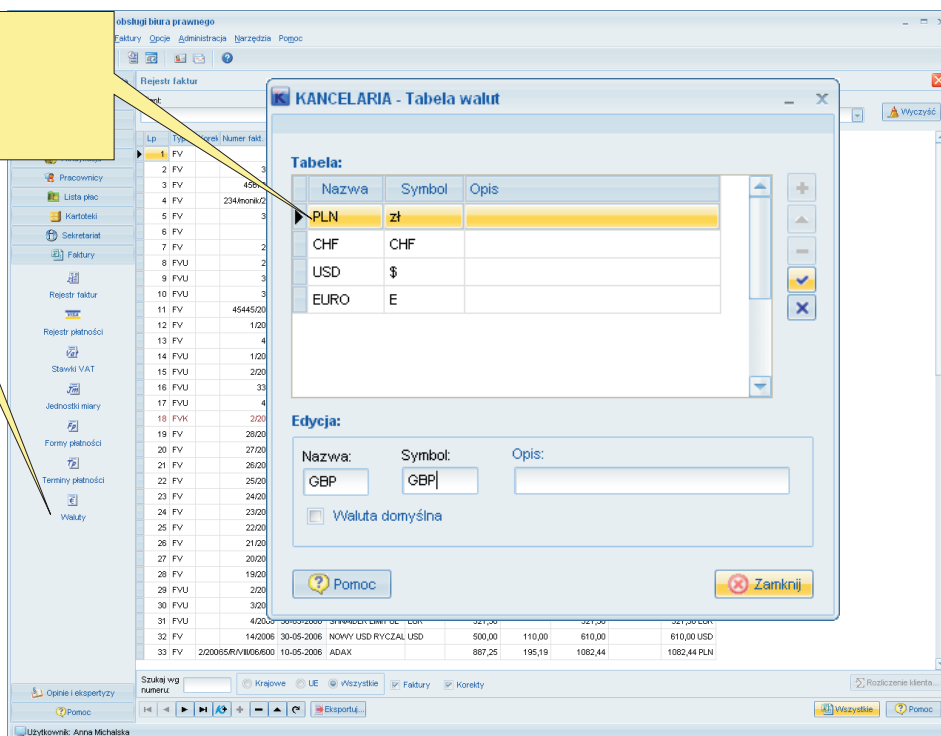

W polach wyboru klienta: jeśli wpisze się pełny symbol klienta i naciśnie klawisz <Enter> - zostaną wyświetlone odpowiednie listy bez konieczności klikania przycisku 'Wyświetl..



Opcje globalne: dodano możliwość zadeklarowania, kiedy na wydruku umieścić numer pierwszej strony: zawsze, nigdy, tylko wtedy, gdy wydruk ma kilka stron.

Dane właściciela - zmiany

KANCELARIA - Dane właściciela programu

1 Dane podstawowe 2 Dane pozostałe

Kontakt:

Tel: (22) 49-893-49 E-mail: info@atre.pl

Faks: (22) 814-37-53 WWW: www.atre.pl

Plik logo (logo powinno być w formacie: *.bmp, *.ico, *.jpg, *.png, *.emf, *.wmf)

C:\Documents and Settings\Anita Michalak\Moje

Wczytaj plik logo... Szerokość (pkt): 570,00 Wysokość (pkt): 89,00 Brak logo

Logo na listach Logo na fakturze

Logo na pierwszej stronie z lewej strony tekstu (max szerokość = 290 pkt)

Logo na górze Logo na dole (max szerokość logo: 700 pkt)

Z lewej Centralnie Na każdej stronie



Uwaga! Podgląd wydruku jest przybliżony ze względu na różne rozdzielczości drukarki i ekranu!

Pomoc Zapisz Anuluj



Data wystawienia: 13-03-2008
Data sprzedaży: 13-03-2008

FAKTURA VAT: FV 234/2008
ORYGINAŁ

SPRZEDAWCA: ATRE S.C. J. Deja, A. Harczmarewicz, A. Michalak
Adres: Reniferowa 81, 03-289 Warszawa
Bank: ssss
Nr konta: NIP: 524-25-21-892

NABYWCY: ADAX POLAND S.J.
Adres: Zielenia 34, 04-022 Warszawa
NIP: 345-67-89-067

Rozliczenie za okres od 01-03-2008 do 31-03-2008

Lp.	Nazwa towaru / usługi	Ilość	J.m.	Cena netto	Wart.netto	ST/VAT	Kwota VAT	Wart. brutto
1	Usługi prawne w miesiącu lutym	1	szt.	1000,00	1000,00	22	220,00	1220,00
RAZEM (PLN)					1000,00		220,00	1220,00
w tym(PLN)					1000,00	22	220,00	1220,00

Do zapłaty: **1220,00 PLN**

Słownie: jeden tysiąc dwieście dwadzieścia 10/100 PLN

Forma płatności: karta płatnicza

Termin płatności: 20-03-2008

- umożliwiono umieszczenie na wydrukach logo o dowolnym rozmiarze mniejszym niż 700 pkt.
- umożliwiono określenie miejsce drukowania logo na listach (na dole, na górze strony lub z boku) i czy ma być ono drukowane na każdej stronie.
- umożliwiono określenie miejsca wydruku logo na fakturze.